



COLEGIO LEONARDO DA VINCI

"Un espacio para sentir, pensar y crear" NIT: 800.139.381-1 SANTA MARIA (BOYACA)

Aprobado según resolución N° 000763 del 09 de noviembre de 1993 Licencia de funcionamiento según Resolución N° 3842 de 24 de Noviembre de 2000

Licencia de ampliación del servicio con nivel de educación básica secundaria, según resolución N° 2109 del 18 de Octubre de 2005. Licencia de ampliación del servicio de Educación Media Académica con profundización en Humanidades e Inglés, según resolución 004019 de Agosto 13 del 2012 de la Secretaría de Educación del Departamento de Boyacá

Registro Código DANE N° 315690000483

BACK TO SCHOOL

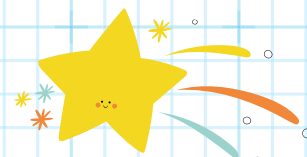

Lista de útiles escolares 2025

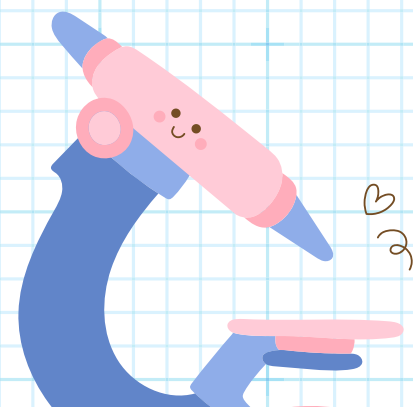
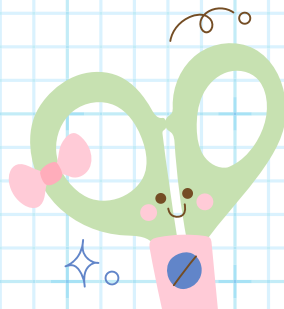



AVANZANDO JUNTOS HACIA NUEVAS METAS



Grados: 1° y 2°

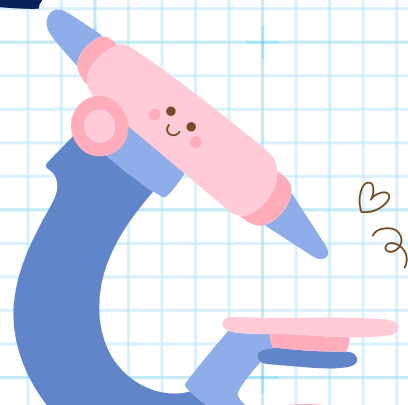
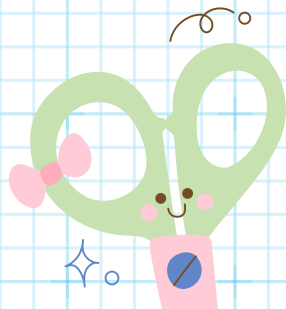



Lista de útiles para estudiantes

Los siguientes materiales son de uso personal de cada uno de los estudiantes, siendo el estudiante responsable, administrador y cuidador de estos.

- 8 carpetas plásticas tamaño oficio con sus ganchos legajadores plásticos (cada carpeta debe tener dos ganchos uno horizontal y otro vertical. Se admiten del año anterior siempre y cuando estén en buen estado).
- 1 cuaderno grande "cuadritos B 10mm", editorial Norma cosido de 100 hojas cuadriculadas para: Educación financiera.
- 5 cuadernos grandes, cosidos de 100 hojas, doble pauta (Con renglón ferrocarril), para: Agenda escolar, ciencias sociales, ciencias naturales, comunicación y lenguaje e inglés.
- 2 cuadernos grandes, cosidos de 50 hojas con renglón ferrocarril para Plan Lector y religión y ética y valores.

NO SE ACEPTA CUADERNOS 5 MATERIAS.

- 1 caja de 12 colores grandes punta gruesa (cada color marcado).
- 1 Cartuchera.
- 1 Borrador miga de pan.
- 1 Tajalápiz.
- 1 Caja de lápices rojos mirado 2 (administrado por los padres).

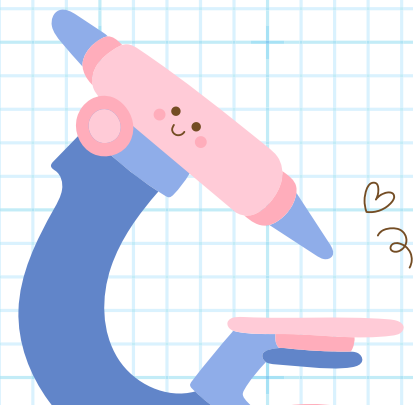
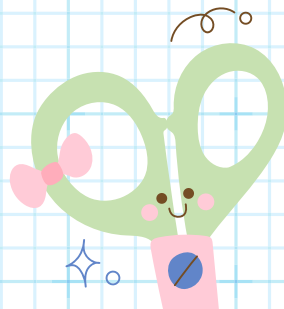



Lista de útiles para estudiantes

- 1 Caja de lápices negros mirado 2 (administrado por los padres).
- 1 Tijera punta roma.
- 1 Regla de 20 cm plástica.



Recuerde, estos útiles van dentro de la cartuchera y son de uso exclusivo y personal de cada estudiante. Su uso se coordina y se supervisa en casa.

- 1 Paquete de pinceles planos de diferente grosor.
- 1 camisa grande para artística (Vieja).
- 1 Pegante en barra grande.(Marcado)
- 1 Cartuchera para el siguiente kit de aseo de uso personal: Crema de dientes, cepillo dental, cepillo para el cabello o peinilla, toalla de manos. Todo debidamente marcado.
- Botilito de uso personal(marcado).
- Bata para laboratorio (marcada).
- 1 sombrilla plegable para maleta (Marcada)
- 1 par de botas de caucho (temporada de invierno).
- 1 punzón de punta metálica.

NOTA: TODOS LOS ÚTILES ESCOLARES DEBEN ESTAR DEBIDAMENTE MARCADOS CON EL NOMBRE DEL ESTUDIANTE (NO INICIALES) PARA EVITAR PÉRDIDA DE ALGUNO ESTOS

